



Associação Cristã Francisco de Assis

CNPJ N.º 54.139.860/0001-30

LEI ESTADUAL N.º 9.890 DE 10/12/1997 – LEI MUNICIPAL N.º 2351 DE 29/12/1992

FEDERAL – PROCESSO N.º 13.064/94-63 – PORTARIA N.º 506 DE 01/06/2001

Rede Social: www.facebook.com/projeto.beijaflor ou E-mail: espacoartecultura@outlook.com

PLANO DE TRABALHO – 2021

- **TERMO DE FOMENTO/COLABORAÇÃO:**
- **NOME DA ENTIDADE:** Associação Cristã Francisco de Assis
- **NOME DO PROJETO:** Projeto “Beija-Flor 60 Bem +”.
- **NOME DO COORDENADOR DO PROJETO:** Magda de Carvalho Ferreira

- **TIPO DE PARCERIA:**

CHAMAMENTO PÚBLICO N.º

DISPENSA DE CHAMAMENTO PÚBLICO – () CMAS () CMDCA (x) CMI

INEXIGIBILIDADE DE CHAMAMENTO PÚBLICO – () CMAS () CMDCA () CMI

- **TIPO DE SERVIÇO:**

I - Serviços de Proteção Social Básica:

Serviço de Convivência e Fortalecimento de Vínculos;

Serviço de Proteção Social Básica no domicílio para pessoas com deficiência e idosas.

II - Serviços de Proteção Social Especial de Média Complexidade:

Serviço Especializado em Abordagem Social;

Serviço de Proteção Social Especial para Pessoas com Deficiência, Idosas e suas Famílias;

Serviço Especializado para Pessoas em Situação de Rua.

III - Serviços de Proteção Social Especial de Alta Complexidade:

Serviço de Acolhimento Institucional, nas seguintes modalidades: Abrigo Institucional; Casa-Lar; Casa de Passagem; Residência Inclusiva.

Serviço de Acolhimento em República;

Serviço de Acolhimento em Família Acolhedora;

Serviço de Proteção em Situações de Calamidades Públicas e de Emergências.



Associação Cristã Francisco de Assis

CNPJ N.º 54.139.860/0001-30

LEI ESTADUAL N.º 9.890 DE 10/12/1997 – LEI MUNICIPAL N.º 2351 DE 29/12/1992

FEDERAL – PROCESSO N.º 13.064/94-63 – PORTARIA N.º 506 DE 01/06/2001

Rede Social: www.facebook.com/projeto.beijaflor ou E-mail: espacoartecultura@outlook.com

1 IDENTIFICAÇÃO DA ORGANIZAÇÃO DA SOCIEDADE CIVIL

NOME /RAZÃO SOCIAL			C.N.P.J.
Associação Cristã Francisco de Assis			54.139.860/0001-30
ENDEREÇO			TELEFONE
Rua João Nicola, 673 – Distrito de São Benedito das Areias			(19) 99391-2250 / 97156-1515
CIDADE	UF	CIDADE	UF
Mococa	SP	Mococa	SP
REGISTRO NA RECEITA FEDERAL DA ATIVIDADE PRINCIPAL (CNPJ)			
94.93-6-00 - Atividades de organizações associativas ligadas à cultura e à arte			
88.00-6-00 - Serviços de assistência social sem alojamento			
NOME DO RESPONSÁVEL			
Marina Ferreira Somaggio			
C.P.F		TÉRMINO DE MANDATO	
392.227.128-62		14/03/2022	
R.G./ÓRGÃO EXPEDIDOR		CARGO	E-MAIL DO RESPONSÁVEL
44.582.215-6 SSP		PRESIDENTE	marinasomaggio.s@hotmail.com
ENDEREÇO RESIDENCIAL		CEP	TEL/CEL RESPONSÁVEL
Rua: Venerando Ribeiro, 465 – Mocoquinha		13.734-120	(19) 99270- 6203
CONTA BANCÁRIA ESPECÍFICA DO PROJETO		AGÊNCIA	CONTA BANCÁRIA
Banco: Brasil		0413-8	ESPECÍFICA DO PROJETO
39.333-9			39.333-9

1.1 IDENTIFICAÇÃO DA UNIDADE MANTENEDORA (Se não tiver, desconsiderar tabela)

UNIDADE MANTENEDORA /RAZÃO SOCIAL			C.N.P.J.
ENDEREÇO			TELEFONE
CIDADE	UF	CEP	E-MAIL INSTITUCIONAL
NOME DO RESPONSÁVEL			





Associação Cristã Francisco de Assis

CNPJ N.º 54.139.860/0001-30

LEI ESTADUAL N.º 9.890 DE 10/12/1997 – LEI MUNICIPAL N.º 2351 DE 29/12/1992

FEDERAL – PROCESSO N.º 13.064/94-63 – PORTARIA N.º 506 DE 01/06/2001

Rede Social: www.facebook.com/projeto.beijaflor ou E-mail: espacoartecultura@outlook.com

C.P.F	TÉRMINO DE MANDATO	
R.G./ÓRGÃO EXPEDIDOR	CARGO	E-MAIL DO RESPONSÁVEL
ENDEREÇO RESIDENCIAL	CEP	TEL/CEL RESPONSÁVEL

1.2 IDENTIFICAÇÃO DO TÉCNICO RESPONSÁVEL PELO PLANO DE TRABALHO

NOME COMPLETO Magda de Carvalho Ferreira		
C.P.F 117.328.346-36	TEL/CEL RESPONSÁVEL (35) 99726-2717	
ENDEREÇO RESIDENCIAL Rua Gregório Ferracin, 827 – Centro	CEP 3969-000	E-MAIL INSTITUCIONAL espacoartecultura@outlook.com
FORMAÇÃO PROFISSIONAL Ensino Superior – Psicologia	Nº DE REGISTRO CRP 48490 - 4ª Região (MG) CRP 000809 - IS - 6ª Região (SP)	
FUNÇÃO NA ENTIDADE Coordenadora		

2. CREDENCIAMENTO DA ENTIDADE

INSCRIÇÃO/CADASTRO	NÚMERO	PERÍODO VALIDADE	FEDERAL	ESTADUAL	MUNICIPAL
Certificado De Entidade Beneficente De Assistência Social - CEBAS	Portaria N° 104/2020	19/10/2020 a 18/10/2025		x	
Conselho Municipal de Assistência Social – CMAS	008/2010	31/03/2021			x
Conselho Municipal dos Direitos da Criança e Adolescente – CMDCA	05/2010	31/03/2021			x
Conselho Municipal do Idoso – CMI	008/2017	31/03/2022			x
Certidão de Regularidade Profissional do CRC de São Paulo	SP -105514/o-2				
Cadastro no Pró Social – Secretaria de Desenvolvimento Social	SEDS/PS 4899/1996			x	





Associação Cristã Francisco de Assis

CNPJ N.º 54.139.860/0001-30

LEI ESTADUAL N.º 9.890 DE 10/12/1997 – LEI MUNICIPAL N.º 2351 DE 29/12/1992

FEDERAL – PROCESSO N.º 13.064/94-63 – PORTARIA N.º 506 DE 01/06/2001

Rede Social: www.facebook.com/projeto.beijaflor ou E-mail: espacoartecultura@outlook.com

CRCE – Certificado de Regularidade Cadastral de Entidades	2680/2012				x
Isenção da Cota Patronal	Portaria SNAS/MDS nº 119/2015;				
Utilidade Pública Estadual	9.890 de 10/12/1997	Vencimento mensal			x
Utilidade Pública Federal	13.064/94-63 – Portaria n.º 506 de 01/06/2001	27/06/2021	x		
Utilidade Pública Municipal	Lei Municipal n.º 2351 de 29/12/1992;	Vencimento mensal			x
Certificado de Regularidade do FGTS - CRF	Art. 7, da Lei 8.036, de 11/05/1990	Vencimento mensal	x		
Certidão Negativa de Débitos Trabalhistas	Art. 642-A Lei 12.440, de 7/7/2011	Vencimento mensal			x

DOCUMENTOS PÚBLICOS	NÚMERO	DATA DA VALIDADE			
Atestado de funcionamento da Delegacia	Exercício 2019	Vencimento Anual			x
Atestado de funcionamento da Câmara	Lei Municipal 2.351, 29/12/1992	Vencimento Anual			x
Alvará de Licença	Nº 105/2007	Licença Indeterminada			
Licença da Vigilância Sanitária (Secretaria de Saúde) Unidade Mococa	Nº CEVS: 353050801-880-000012-1-0	Vencimento 13/11/2021			
Licença da Vigilância Sanitária (Secretaria de Saúde) Sede São Benedito das Areias					
Auto de Vistoria do Corpo de Bombeiros - AVCB Unidade Mococa	CLCB Nº 469604	06/05/2022			
Auto de Vistoria do Corpo de Bombeiros - AVCB Sede São Benedito das Areias	CLCB Nº 161046	08/07/2021			





Associação Cristã Francisco de Assis

CNPJ N.º 54.139.860/0001-30

LEI ESTADUAL N.º 9.890 DE 10/12/1997 – LEI MUNICIPAL N.º 2351 DE 29/12/1992

FEDERAL – PROCESSO N.º 13.064/94-63 – PORTARIA N.º 506 DE 01/06/2001

Rede Social: www.facebook.com/projeto.beijaflor ou E-mail: espacoartecultura@outlook.com

3. FINALIDADE

ESTATUTO ARTIGO N.º 2º

Conforme consta no Estatuto Social da Organização: **Art. 2º:** - A “Associação Cristã Francisco de Assis” tem a missão de promover ações assistenciais, educativas, culturais, sociais, de lazer e de saúde, à infância, adolescência, à juventude, ao idoso, bem como ao deficiente, visando à formação de um cidadão participativo e consciente de seu papel.

4. MAPEAMENTO DA REDE DE SERVIÇOS LOCAL QUE PODEM SER UTILIZADOS PARA EFETIVAÇÃO DAS AÇÕES COM OS USUÁRIOS

As ações serão dirigidas aos usuários do distrito de São Benedito das Areias e da cidade de Mococa, onde serão oferecidas oficinas dança, arteterapia, expressão e vivência e musicalização. Para concretizar o nosso trabalho, contamos com o apoio da rede de serviços do município, em especial com os Centros de Convivência da Terceira Idade da cidade de Mococa e distrito de São Benedito das Areias, Grupo Arco Íris, Residência Terapêutica e Lar dos Velinhos “Dr. Adolpho Barreto”.

5. ABRANGÊNCIA TERRITORIAL

O distrito de São Benedito das Areias localiza-se aproximadamente a 17 km da Cidade de Mococa, onde a maioria da população reside em zona rural e apresenta características socioeconômicas que necessitam de melhoria para agregarem-se no índice de desenvolvimento humano. A sede é localizada na Rua João Nicola, n.º 673, no distrito de São Benedito das Areias, Mococa-SP.

A cidade de Mococa localiza-se aproximadamente a 266 km da capital São Paulo, onde a população reside em zona urbana e apresenta características socioeconômicas que necessitam de melhoria para agregarem-se no índice de desenvolvimento humano. A unidade de Mococa é localizada na Rua Barão de Monte Santo, n.º 1910, na cidade de Mococa-SP.

5.1 ABRANGÊNCIA TERRITORIAL DO PROJETO

O distrito de São Benedito das Areias localiza-se aproximadamente a 17 km da Cidade de Mococa, onde a maioria da população reside em zona rural e apresenta características socioeconômicas que necessitam de melhoria para agregarem-se no índice de desenvolvimento humano. A sede é localizada na Rua João Nicola, n.º 673, no distrito de São Benedito das Areias, Mococa-SP.

A cidade de Mococa localiza-se aproximadamente a 266 km da capital São Paulo, onde a população reside em zona urbana e apresenta características socioeconômicas que necessitam de melhoria para agregarem-se no índice de desenvolvimento humano. A unidade de Mococa é localizada na Rua Barão de Monte Santo, n.º 1910, na cidade de Mococa-SP.

Além disso, as oficinas serão realizadas em locais de parceria, como “Centros de Convivência da Terceira Idade da cidade de Mococa e distrito de São Benedito das Areias, Residências Terapêuticas, Lar dos Velinhos “Dr. Adolpho Barreto” e Grupo Arco Íris”.





Associação Cristã Francisco de Assis

CNPJ N.º 54.139.860/0001-30

LEI ESTADUAL N.º 9.890 DE 10/12/1997 – LEI MUNICIPAL N.º 2351 DE 29/12/1992

FEDERAL – PROCESSO N.º 13.064/94-63 – PORTARIA N.º 506 DE 01/06/2001

Rede Social: www.facebook.com/projeto.beijaflor ou E-mail: espacoartecultura@outlook.com

6 PÚBLICO ALVO DA INSTITUIÇÃO

A Associação Cristã Francisco de Assis, atende:

- crianças, ambos os sexos, faixa etária de 06 anos completos há 12 anos incompletos;
- adolescentes, ambos os sexos, faixa etária de 12 anos completos há 18 anos incompletos;
- jovens, ambos os sexos, faixa etária de 18 anos completos há 21 anos incompletos;
- idosos, ambos os sexos, com 60 anos ou mais;

Quantidades de usuários atendidos (dados de 2020)

- crianças: Sede: 35 Unidade Mococa (Música): 94 Unidade Mococa (Dança): 117
- adolescentes: Sede: 10 Unidade Mococa (Música): 39 Unidade Mococa (Dança): 33
- jovens: Sede: 00 Unidade Mococa: 00
- idosos: 124
- Polo Escola “Benedito Ferraz Bueno”: crianças e adolescentes 41

6.1 PÚBLICO ALVO DO PROJETO

- Idosos, com 60 anos ou mais, de ambos os sexos.

Quantidade de usuários (estimativa para 2021)

- 100 participantes idosos residentes no município de Mococa e distrito de São Benedito das Areias.

6.2 ÁREA DE ATUAÇÃO:

Área de Atuação Preponderante: 94.93-6-00 - Atividades de organizações associativas ligadas à cultura e à arte.

Área de atuação Secundária:

- (x) Assistência Social
- () Saúde
- (x) Cultura
- () Esporte
- () Educação



Associação Cristã Francisco de Assis

CNPJ N.º 54.139.860/0001-30

LEI ESTADUAL N.º 9.890 DE 10/12/1997 – LEI MUNICIPAL N.º 2351 DE 29/12/1992

FEDERAL – PROCESSO N.º 13.064/94-63 – PORTARIA N.º 506 DE 01/06/2001

Rede Social: www.facebook.com/projeto.beijaflor ou E-mail: espacoartecultura@outlook.com

ÁREA DE ATUAÇÃO – ASSISTÊNCIA SOCIAL

7 IDENTIFICAÇÃO DO PROJETO

- Projeto “Beija-Flor 60 Bem +”.

O presente projeto será desenvolvido nas duas unidades de atendimento da Organização sendo unidade - sede na Rua João Nicola, 673 – Distrito de São Benedito das Areias – Mococa, SP e unidade – Mococa na Rua Barão de Monte Santo, 1910 – Centro – Mococa, SP, e também serão ofertados em polos como Centros de Convivência da Terceira Idade da cidade de Mococa e distrito de São Benedito das Areias, Residências Terapêuticas, Lar dos Velhinhos “Dr. Adolpho Barreto” e Grupo Arco-Íris. Oferecendo oficinas de dança, arteterapia, expressão e vivência e musicalização, com capacidade de atender até 100 idosos semanais, com 60 anos ou mais, de ambos o sexo.

As atividades contribuirão para a melhoria das expressões corporais, coordenação motora e psicológica, visando trabalhos individuais, coletivos e fortalecendo os vínculos familiares e comunitários.

Todo o trabalho realizado resultará em Apresentações Artísticas Culturais a fim de promover o bem estar e a qualidade de vida do idoso, quebrando paradigmas que afligem seu físico e psicológico, fazendo com que eleve sua satisfação pessoal.

8 JUSTIFICATIVA DO PROJETO

O idoso sofre com a falta de investimento social para a manutenção da sua capacidade funcional e cognitiva. Muitos passam por depressão e incapacidade, ocasionado pelo isolamento da convivência familiar, comunitária e social, além de atividades de manutenção funcional. Sabemos que a carência de Políticas Públicas e a desigualdade social, dificultam o acesso dos idosos, às atividades complementares, bem como, ao desenvolvimento sociocultural e socioafetivo.

Diante desta demanda e tendo em vista o objetivo social da Organização, considera-se extremamente necessário e urgente olhar para o envelhecimento da população, principalmente tendo como perspectiva a humanização desse processo, garantindo os seus direitos, oferecendo ao público alvo a arte, cultura e lazer, desenvolvendo atividades de boa qualidade, que possibilitem oportunidades e estímulos, bem como envolver as famílias e a comunidade na busca da transformação da realidade, buscando uma sociedade mais igualitária nos Direitos e Deveres essenciais contidos na Constituição Federal.

As atividades do presente projeto serão oferecidas para pessoas de 60 anos ou mais (idosos), de ambos os sexos.

- Capacidade de atendimento - até 100 idosos semanalmente.
- Os participantes poderão preencher a Ficha de Matrícula ou Rematrícula.
- Documentos necessários para concretizar a Matrícula:

- RG e CPF do participante;
- cartão do SUS;
- Foto 3x4 do participante;
- comprovante de residência;

Recebemos participantes através de demanda espontânea, beneficiários de programas/benefícios sociais e usuários encaminhados pela Rede de Proteção Social, bem como CRAS, CREAS, Departamento de Desenvolvimento Social e Habitação, e programas assistenciais, sociais e de reintegração, de natureza governamental ou não.



Associação Cristã Francisco de Assis

CNPJ N.º 54.139.860/0001-30

LEI ESTADUAL N.º 9.890 DE 10/12/1997 – LEI MUNICIPAL N.º 2351 DE 29/12/1992

FEDERAL – PROCESSO N.º 13.064/94-63 – PORTARIA N.º 506 DE 01/06/2001

Rede Social: www.facebook.com/projeto.beijaflor ou E-mail: espacoartecultura@outlook.com

9 OBJETIVO GERAL DO PROJETO

O objetivo principal do Projeto “Beija-Flor 60 Bem +” é permitir um envelhecimento saudável e bem sucedido, possibilitando uma qualidade de vida satisfatória ao idoso, considerando diferente trajetória de envelhecimento.

É imprescindível que o contexto cultural, história de vida do idoso e sentimentos vivenciados pelo mesmo sejam levados em conta, sendo importante respeitar e considerar sua subjetividade. Estes fatores permitem compreender o significado que cada atividade tem para esse indivíduo, bem como, o ritmo de vida que lhe seja agradável em seu cotidiano.

10 OBJETIVOS ESPECÍFICOS E METAS DO PROJETO

- Inserir o idoso, em oficinas, estimulando o desenvolvimento de habilidades físicas, melhorando a sociabilidade e as relações interpessoais;
- Incentivar durante as oficinas habilidades artísticas e culturais;
- Estimular a elevação da satisfação pessoal e incentivar hábitos saudáveis de vida e de saúde;
- Proporcionar trabalhos em grupos, desenvolvendo habilidades individuais e coletivas;
- Desenvolver nos participantes a coordenação motora e psicológica;
- Incentivar o idoso, o cuidado com o corpo e com a mente, promovendo o bem estar e a qualidade de vida, prevenindo quedas e combatendo riscos à saúde física, mental e social;
- Resgatar repertório musical dos participantes;
- Estimular a coordenação motora grossa e fina através de atividades musicais (utilizando instrumentos musicais);

11 METODOLOGIA DO PROJETO

ATIVIDADES	METODOLOGIA	RESPONSÁVEL	PERIODICIDADE SEMANAL (DIA/HORA)					
			2º Feira	3º Feira	4º Feira	5º Feira	6º Feira	
Oficina de dança (Contrapartida)	As oficinas de dança serão realizadas semanalmente, com duração de 50 minutos cada. Os participantes serão orientados a usar roupas confortáveis para a realização da oficina de dança. As oficinas iniciam com aquecimento articular e muscular, evoluindo para exercícios aeróbicos que trabalham força e coordenação, finalizando a oficina com exercícios de alongamentos e relaxamento. Durante as oficinas, serão trabalhadas coreografias, visando, além das apresentações	Fernanda da Silva (Professora de dança)		08:00 às 09:00		09:00 às 10:00		





Associação Cristã Francisco de Assis

CNPJ N.º 54.139.860/0001-30

LEI ESTADUAL N.º 9.890 DE 10/12/1997 – LEI MUNICIPAL N.º 2351 DE 29/12/1992

FEDERAL – PROCESSO N.º 13.064/94-63 – PORTARIA N.º 506 DE 01/06/2001

Rede Social: www.facebook.com/projeto.beijaflor. ou E-mail: espacoartecultura@outlook.com

	<p>para divulgar o trabalho do projeto, o exercício da memória do idoso e um estímulo à participação nas oficinas, uma vez que uma oficina torna-se complemento da outra, para construção efetiva da coreografia. Vale ressaltar que o objetivo das oficinas será proporcionar bem-estar e vivências corporais para seus participantes. Além disso, serão respeitadas as individualidades e a capacidade de cada um.</p> <p>Total de atendidos: 100</p> <p>Total de atendidos por Oficina: aproximadamente de 12 a 15 participantes</p> <p>Duração da oficina: De 50 a 60 minutos.</p>						
<p style="text-align: center;">Oficina de Musicalização</p>	<p>As oficinas de musicalização serão realizadas semanalmente, com duração de 50 minutos cada. Inicialmente serão realizados exercícios de relaxamento específico e aquecimento vocal, bem como exercícios de respiração. Logo após, iniciaremos ensaios de músicas escolhidas pelos participantes e após realizaremos ensaios com as músicas planejadas. Vale ressaltar que todas as oficinas de musicalização que irão integrar o Projeto “Beija-Flor - Jovens há mais Tempo”, serão cuidadosamente planejadas e projetadas para o desenvolvimento do processo que resultará no</p>	<p>Claudinei Ferreira Lopes (Professor de música)</p>	<p>2º Feira</p> <p>13:00 às 17:00</p>	<p>3º Feira</p> <p>13:00 às 15:00</p>	<p>4º Feira</p>	<p>5º Feira</p>	<p>6º Feira</p> <p>13:00 às 17:00</p>



Associação Cristã Francisco de Assis

CNPJ N.º 54.139.860/0001-30

LEI ESTADUAL N.º 9.890 DE 10/12/1997 – LEI MUNICIPAL N.º 2351 DE 29/12/1992

FEDERAL – PROCESSO N.º 13.064/94-63 – PORTARIA N.º 506 DE 01/06/2001

Rede Social: www.facebook.com/projeto.beijaflor ou E-mail: espacoartecultura@outlook.com

	<p>bem estar e equilíbrio obtidos a partir de novos conhecimentos e do resgate da memória afetiva.</p> <p>Total de atendidos: 100</p> <p>Total de atendidos por Oficina: aproximadamente de 12 a 15 participantes</p> <p>Duração da oficina: De 50 a 60 minutos.</p>						
<p>Oficina de Arteterapia (Contrapartida)</p>	<p>As atividades serão realizadas semanalmente, nas unidades do Projeto Beija-Flor e em alguns pólos. A metodologia aplicada terá como base a atuação profissional, buscando trabalhar questões internas, conflitos, traumas e gerar ganhos em qualidade de vida para os indivíduos através do contato com a arte e a expressão corporal.</p> <p>Total de atendidos: 100</p> <p>Total de atendidos por Oficina: aproximadamente de 12 a 15 participantes.</p> <p>Duração da oficina: De 50 a 60 minutos.</p>	<p style="text-align: center;">Gabriela Aparecida de Carvalho (Psicóloga)</p>	<p style="text-align: center;">2º Feira</p> <p style="text-align: center;">08:00 às 11:00</p>	<p style="text-align: center;">3º Feira</p>	<p style="text-align: center;">4º Feira</p>	<p style="text-align: center;">5º Feira</p>	<p style="text-align: center;">6º Feira</p>
<p>Oficina de Expressão e Vivência (Contrapartida)</p>	<p>Realizar com os participantes, a oportunidade de debate e orientação de temas específicos, propostos ou escolhidos em conjunto, a fim de, orientar e informar acerca da problemática destes temas. Além disso, a partir da explanação e explicação de tais temas, serão realizadas, dinâmicas de grupo fundamentadas, que</p>	<p style="text-align: center;">Gabriela Aparecida de Carvalho (Psicóloga)</p>	<p style="text-align: center;">2º Feira</p> <p style="text-align: center;">13:00 às 17:00</p>	<p style="text-align: center;">3º Feira</p>	<p style="text-align: center;">4º Feira</p>	<p style="text-align: center;">5º Feira</p> <p style="text-align: center;">15:00 às 16:00</p>	<p style="text-align: center;">6º Feira</p>



Associação Cristã Francisco de Assis

CNPJ N.º 54.139.860/0001-30

LEI ESTADUAL N.º 9.890 DE 10/12/1997 – LEI MUNICIPAL N.º 2351 DE 29/12/1992

FEDERAL – PROCESSO N.º 13.064/94-63 – PORTARIA N.º 506 DE 01/06/2001

Rede Social: www.facebook.com/projeto.beijaflor ou E-mail: espacoartecultura@outlook.com

	<p>servam de apoio para a melhor compreensão do que foi exposto.</p> <p>Com vários temas atuais, a oficina de expressão e vivência, do Projeto “Beija-Flor – Jovens há mais Tempo”, procurará através do diálogo e por meio de dinâmicas, ilustrar alguns assuntos do cotidiano que muitas vezes nos afligem ou passam despercebidos.</p> <p>Nesses encontros, as trocas fortalecem o grupo e de quebra algumas estratégias são colocadas em questão para melhorar o dia a dia dos nossos participantes.</p> <p>Total de atendidos: 100</p> <p>Total de atendidos por Oficina: aproximadamente de 12 a 15 participantes.</p> <p>Duração da oficina: De 50 a 60 minutos.</p>						
--	--	--	--	--	--	--	--

11.1 CRONOGRAMA DE ATIVIDADES MENSAS DO PROJETO

ATIVIDADES	PERÍODO/MESES										
	MÊS 1	MÊS 2	MÊS 3	MÊS 4	MÊS 5	MÊS 6	MÊS 7	MÊS 8	MÊS 9	MÊS 10	MÊS 11
- Divulgação das inscrições para início das atividades;	X	X									
- Renovação de inscrição e novas matrículas de participantes;	X	X									
- Reunião Pedagógica: planejamento das atividades e metodologia de ensino;	X	X	X	X	X	X	X	X	X	X	X
- Elaboração do Plano de Trabalho anual da Organização;	X						X				
- Realização de eventos beneficentes		X		X	X				X		



Associação Cristã Francisco de Assis

CNPJ N.º 54.139.860/0001-30

LEI ESTADUAL N.º 9.890 DE 10/12/1997 – LEI MUNICIPAL N.º 2351 DE 29/12/1992

FEDERAL – PROCESSO N.º 13.064/94-63 – PORTARIA N.º 506 DE 01/06/2001

Rede Social: www.facebook.com/projeto.beijaflor ou E-mail: espacoartecultura@outlook.com

da Organização;												
- Elaboração de relatórios mensais para manutenção de registro da Organização e envio aos parceiros (CMDCA, CMI, CMAS, MinC, ProAC, Fórum (Juizado Especial Cível Criminal da Comarca de Mococa/SP), (Cartório Criminal do 1º Ofício Judicial da Comarca de Mococa/SP), (Juízo de Direito da 2ª. Vara Judicial), etc.	X	X	X	X	X	X	X	X	X	X	X	X

12 ALIMENTAÇÃO

A Organização não oferecerá alimentação aos participantes, devido à estruturação das oficinas.

13 DOCUMENTOS E INSTRUMENTOS DE REGISTRO DA ENTIDADE

- (X) Ficha de Cadastro dos Usuários
- (X) Ficha de Acompanhamento/Evolução
- (X) Relatórios escritos e fotográficos
- (X) Lista de Presença/Controle de Frequência
- () Instrumento para Controle de Entrega de Benefícios Eventuais
- () Plano Individual de Atendimento pessoal dos usuários
- () Plano de Acompanhamento Familiar
- (X) Cópia de Documentação Pessoal dos Usuários
- (X) Ficha de Avaliação do Serviço
- (X) Ficha de Encaminhamento para a Rede de Serviços
- () Sistema de Informação (Informatizado)
- () Outros Documentos. Quais: _____

13.1 DOCUMENTOS E INSTRUMENTOS DE REGISTRO OBRIGATÓRIOS – ALTA COMPLEXIDADE

- () Ficha de Cadastro dos Usuários
- () Ficha de Acompanhamento/Evolução
- () Relatórios escritos e fotográficos
- () Lista de Presença/Controle de Frequência
- () Instrumento para Controle de Entrega de Benefícios Eventuais
- () Plano Individual de Atendimento pessoal dos usuários
- () Plano de Acompanhamento Familiar
- () Cópia de Documentação Pessoal dos Usuários
- () Ficha de Avaliação do Serviço
- () Ficha de Encaminhamento para a Rede de Serviços
- () Sistema de Informação (Informatizado)



Associação Cristã Francisco de Assis

CNPJ N.º 54.139.860/0001-30

LEI ESTADUAL N.º 9.890 DE 10/12/1997 – LEI MUNICIPAL N.º 2351 DE 29/12/1992

FEDERAL – PROCESSO N.º 13.064/94-63 – PORTARIA N.º 506 DE 01/06/2001

Rede Social: www.facebook.com/projeto.beijaflor. ou E-mail: espacoartecultura@outlook.com

13.2 DOCUMENTOS E INSTRUMENTOS DE REGISTRO OBRIGATÓRIOS – MÉDIA COMPLEXIDADE

- Ficha de Cadastro dos Usuários
- Ficha de Acompanhamento/Evolução
- Relatórios escritos e fotográficos
- Lista de Presença/Controle de Frequência
- Instrumento para Controle de Entrega de Benefícios Eventuais
- Plano Individual de Atendimento pessoal dos usuários
- Plano de Acompanhamento Familiar
- Cópia de Documentação Pessoal dos Usuários
- Ficha de Avaliação do Serviço
- Ficha de Encaminhamento para a Rede de Serviços
- Sistema de Informação (Informatizado)

13.3 DOCUMENTOS E INSTRUMENTOS DE REGISTRO OBRIGATÓRIOS – ATENÇÃO BÁSICA

- Ficha de Cadastro dos Usuários
- Ficha de Acompanhamento/Evolução
- Relatórios escritos e fotográficos
- Lista de Presença/Controle de Frequência
- Instrumento para Controle de Entrega de Benefícios Eventuais
- Plano Individual de Atendimento pessoal dos usuários
- Plano de Acompanhamento Familiar
- Cópia de Documentação Pessoal dos Usuários
- Ficha de Avaliação do Serviço
- Ficha de Encaminhamento para a Rede de Serviços
- Sistema de Informação (Informatizado)

14 INFRAESTRUTURA DISPONÍVEL PARA O PROJETO

- A Organização comporta suas atividades Socioassistenciais em uma estrutura com 01 Depósito de Serviços Gerais; 01 Sala de Coordenação Administrativa; 01 Sala de Serviço Social, utilizada para atendimento individual e em grupo; 01 Sala da Diretoria; 01 Sala para oficinas de música – instrumentos de corda, canto e coral; 01 Recepção; 01 Sala para oficina de dança (térreo); 03 Banheiros F e M para funcionários; 01 Área de espera. Primeiro Pavimento:- 01 Sala de Almoxarifado; 01 Arquivo morto; 01 Sala para as oficinas de dança; 01 Sala para oficinas de música – instrumentos de percussão; 01 Sala para oficinas de música – teclado; 01 Depósito para Instrumentos; 02 Banheiros F e M para os participantes, 01 Banheiro funcionários e 01 Copa e Cozinha;

- FOTOS DO LOCAL DE EXECUÇÃO DO PROJETO.

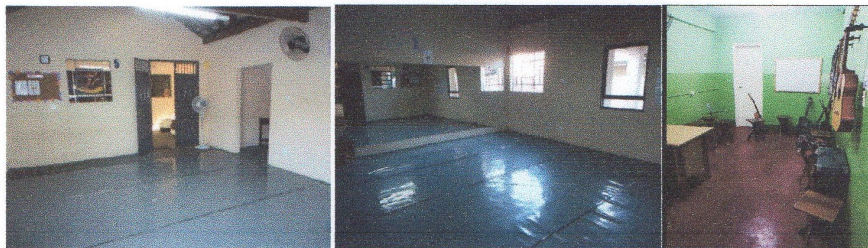



Associação Cristã Francisco de Assis

CNPJ N.º 54.139.860/0001-30

LEI ESTADUAL N.º 9.890 DE 10/12/1997 – LEI MUNICIPAL N.º 2351 DE 29/12/1992

FEDERAL – PROCESSO N.º 13.064/94-63 – PORTARIA N.º 506 DE 01/06/2001

Rede Social: www.facebook.com/projeto.beijaflor ou E-mail: espacoartecultura@outlook.com



14.1 INFRAESTRUTURA DISPONÍVEL PARA O PROJETO PARA ATIVIDADES REALIZADAS EM LOCAIS PARCEIROS.

- A Organização realizará as oficinas em polos (locais de parceria com a Organização no município de Mococa), como “Centros de Convivência da Terceira Idade da cidade de Mococa e distrito de São Benedito das Areias, Residências Terapêuticas, Lar dos Velhinhos “Dr. Adolpho Barreto” e Grupo Arco-Íris”.

- FOTOS DO LOCAL DE EXECUÇÃO DO PROJETO.

- C.C.I. Dr. Luiz Antonio – COHAB II



- C.C.I. João Tonolli – Vila Santa Rosa

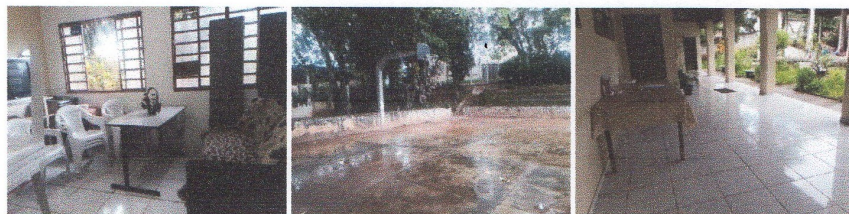

- C.C.I. Maria Marques – Centro

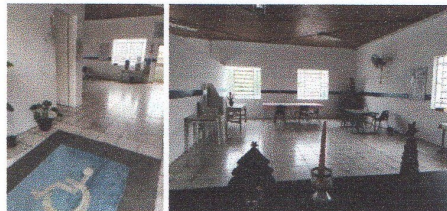

- C.C.I. Dr. João Lourencini – Mocoquinha





Associação Cristã Francisco de Assis

CNPJ N.º 54.139.860/0001-30

LEI ESTADUAL N.º 9.890 DE 10/12/1997 – LEI MUNICIPAL N.º 2351 DE 29/12/1992

FEDERAL – PROCESSO N.º 13.064/94-63 – PORTARIA N.º 506 DE 01/06/2001

Rede Social: www.facebook.com/projeto.beijaflor ou E-mail: espacoartecultura@outlook.com



- C.C.I. Maria Gonçalves – SBA

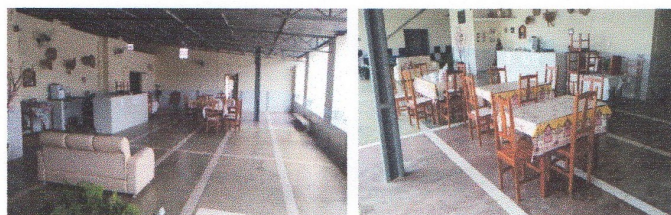

- Grupo Arco Íris

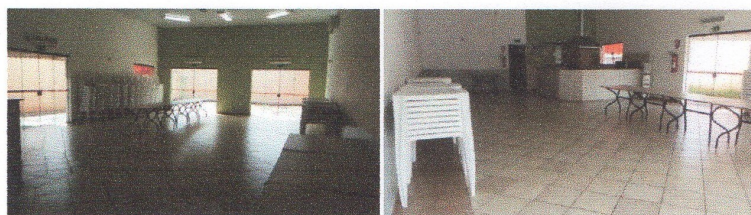

- Lar dos Velhinhos “Dr. Adolpho Barreto”



- Residência Terapêutica





Associação Cristã Francisco de Assis

CNPJ N.º 54.139.860/0001-30

LEI ESTADUAL N.º 9.890 DE 10/12/1997 – LEI MUNICIPAL N.º 2351 DE 29/12/1992

FEDERAL – PROCESSO N.º 13.064/94-63 – PORTARIA N.º 506 DE 01/06/2001

Rede Social: www.facebook.com/projeto.beijaflor ou E-mail: espacoartecultura@outlook.com

PARCERIAS PARA EXECUTAR O PROJETO

Os recursos financeiros são repassados para a Organização - Associação Cristã Francisco de Assis por meio dos incentivos fiscais das pessoas físicas e jurídicas (doações e patrocínios), pela forma de dedução do Imposto de Renda, através do Fundo Municipal do Idoso.

Além disso, a Organização recebe colaborações, doações eventuais comuns e realiza eventos beneficentes.

15 RECURSOS HUMANOS (Referente ao Projeto)

NOME	CARGO	FORMAÇÃO	CARGA HORÁRIA SEMANAL	SALÁRIO	REGIME DE CONTRATAÇÃO
Magda de Carvalho Ferreira	Coordenadora	Ensino Superior	40H	R\$ 2.760,00	CLT
Claudinei Ferreira Lopes	Professor de Música	Ensino Médio	10H	R\$ 750,00	MEI
Vanessa Moríja Balbino	Auxiliar de Serviços Gerais	Ensino Fundamental	40H	R\$ 1.234,00	MEI

15.1 RECURSOS HUMANOS DA OSC (Recursos Humanos da Instituição)

NOME	CARGO	FORMAÇÃO	CARGA HORÁRIA SEMANAL	SALÁRIO	REGIME DE CONTRATAÇÃO
Beatriz de Jesus Afonso de Lima	Assistente Social	Superior	30h	R\$ 2.250,00	CLT
Gabriela Aparecida de Carvalho	Psicóloga	Superior	30h	R\$ 2.070,00	CLT
Vania Baptista Moríja Coelho	Gerente Administrativo	Superior Incompleto	40h	R\$ 2.600,00	CLT
John Wesley Fernandes de Lima	Educador Social	Superior	20h	R\$ 800,00	MEI
Fernanda da Silva	Professora de Dança	Superior	30h	R\$ 1.500,00	MEI
Júlio Cilino Escritório Contábil Ltda	Contador	Superior	-	R\$ 400,00	PJ

15.2 RECURSOS HUMANOS - EQUIPE MÍNIMA (Referente ao Projeto)

NOME	CARGO	FORMAÇÃO	PERIODICIDADE SEMANAL (DIA/HORA)						
			SEG	TER	QUA	QUI	SEX	SAB	DOM
Magda de Carvalho Ferreira	Coordenadora	Ensino Superior	8h	8h	8h	8h	8h	-	-
Claudinei	Professor de	Ensino Médio	4h	2h	-	-	4h	-	-



Associação Cristã Francisco de Assis

CNPJ N.º 54.139.860/0001-30

LEI ESTADUAL N.º 9.890 DE 10/12/1997 – LEI MUNICIPAL N.º 2351 DE 29/12/1992

FEDERAL – PROCESSO N.º 13.064/94-63 – PORTARIA N.º 506 DE 01/06/2001

Rede Social: www.facebook.com/projeto.beijaflor. ou E-mail: espacoartecultura@outlook.com

Ferreira Lopes	Música								
Vanessa Moriça Balbino	Auxiliar de Serviços Gerais	Ensino Médio	8h	8h	8h	8h	8h	-	-

16 INDICAR AS FONTES DE RECEITAS DESTINADAS AO PROJETO

Fonte De Recursos	Recurso Contraparti da	DEPTO. DE DESENVOLVIMENTO SOCIAL FMAS			FMI	FMDCA	Outro s	TOTAL
		MUNICIPAL	ESTADUAL	FEDERAL				
Salários	R\$ 7.708,56				R\$ 51.226,98			
Encargos Sociais	R\$ 1.165,29				R\$ 6.447,12			
Material de Escritório								
Material de Consumo/Higiene/ Limpeza					R\$ 1.155,90			
Material de Apoio								
Alimentação								
Manutenção								
Serviços de Terceiros					R\$ 170,00			
Material Permanente								
Outros								
TOTAL	8.873,85				R\$ 59.000,00			R\$ 67.873,85

17 INDICAR AS FONTES DE RECEITAS DA INSTITUIÇÃO

Fonte De Recursos	Recurso Próprio	DEPTO. DE DESENVOLVIMENTO SOCIAL FMAS			FMI	FMDCA	Out ros	TOTAL
		MUNICIPAL	ESTADUAL	FEDERAL				
Salários		R\$ 11.294,35		R\$ 182.375,67	R\$ 51.226,98	R\$ 40.701,60		
Encargos Sociais		R\$ 1.700,00			R\$ 6.447,12	R\$ 3.809,90		
Material de Escritório								
Material de Consumo/Higiene/ Limpeza		R\$ 395,75			R\$ 1.155,90	R\$ 318,50		
Material de Apoio								
Alimentação								
Manutenção								





Associação Cristã Francisco de Assis

CNPJ N.º 54.139.860/0001-30

LEI ESTADUAL N.º 9.890 DE 10/12/1997 – LEI MUNICIPAL N.º 2351 DE 29/12/1992

FEDERAL – PROCESSO N.º 13.064/94-63 – PORTARIA N.º 506 DE 01/06/2001

Rede Social: www.facebook.com/projeto.beijafior. ou E-mail: espacoartecultura@outlook.com

Serviços de Terceiros		R\$ 560,00			R\$ 170,00	R\$ 170,00	
Material Permanente							
Outros		R\$ 349,90					
TOTAL		R\$ 14.300,00		R\$ 182.375,67	R\$ 59.000,00	R\$ 45.000,00	R\$ 300.675,67

18 RECURSOS PRÓPRIOS DO PROJETO

Recursos Próprios	Fonte dos Recursos Próprios	Valor estimado de arrecadação (Anual) R\$

18.1 RECURSOS PRÓPRIOS DA INSTITUIÇÃO

Recursos Próprios	Fonte dos Recursos Próprios	Valor estimado de arrecadação (Anual) R\$
Cesta da Páscoa	Evento Beneficente 2021	R\$ 2.825,19
Festa Junina AEM	Evento Beneficente 2021	R\$ 2.867,00
Pizza Beneficente	Evento Beneficente 2021	R\$ 13.437,92
TOTAL		R\$ 19.130,11

19 CRONOGRAMA DE DESEMBOLSO

VALOR TOTAL DO PROJETO: R\$ 59.000,00						
VALOR DE REPASSE DA PARCERIA (RENOVIAS) – R\$ 59.000,00						
Meta	1º MÊS	2º MÊS	3º MÊS	4º MÊS	5º MÊS	6º MÊS
		R\$ 6.238,30	R\$ 4.992,40	R\$ 4.992,40	R\$ 4.992,40	R\$ 4.992,40
Meta	7º MÊS	8º MÊS	9º MÊS	10º MÊS	11º MÊS	12º MÊS
	R\$ 4.992,40	R\$ 4.992,40	R\$ 4.992,40	R\$ 4.992,40	R\$ 6.257,40	R\$ 6.565,10



Associação Cristã Francisco de Assis

CNPJ N.º 54.139.860/0001-30

LEI ESTADUAL N.º 9.890 DE 10/12/1997 – LEI MUNICIPAL N.º 2351 DE 29/12/1992

FEDERAL – PROCESSO N.º 13.064/94-63 – PORTARIA N.º 506 DE 01/06/2001

Rede Social: www.facebook.com/projeto.beijaflor. ou E-mail: espacoartecultura@outlook.com

20 PREVISÃO DE RECEITAS E DESPESAS

Competência	Receitas		Despesas		
	Descrição	Valor R\$	Descrição	Valor R\$	
Janeiro	Transferência Termo de Fomento		Material de Escritório		
			Material de Consumo/Higiene/Limpeza		
			Material de Apoio		
			Alimentação		
			Manutenção		
			Serviços de Terceiros – Exame Admissional		
			Serviços de Terceiros - Contador		
			Material Permanente		
			Aluguel		
			Outros – Divulgação Banner		
			Outros - Água/Esgoto		
			Outros - Uniforme		
			FOLHA DE PAGAMENTO		
			Salários		
			Provisão de Férias		
			Provisão de 13º S		
			Encargos Sociais		
Fevereiro	Transferência Termo de Fomento	R\$ 6.238,30	Material de Escritório		
			Material de Consumo/Higiene/Limpeza	R\$ 1.155,90	
			Material de Apoio		
			Alimentação		
			Manutenção		
			Serviços de Terceiros – Exame Admissional		
			Serviços de Terceiros - Contador	R\$ 90,00	
			Aluguel		



Associação Cristã Francisco de Assis

CNPJ N.º 54.139.860/0001-30

LEI ESTADUAL N.º 9.890 DE 10/12/1997 – LEI MUNICIPAL N.º 2351 DE 29/12/1992

FEDERAL – PROCESSO N.º 13.064/94-63 – PORTARIA N.º 506 DE 01/06/2001

Rede Social: www.facebook.com/projeto.beijaflor. ou E-mail: espacoartecultura@outlook.com

			Outros - Água/Esgoto	
			Outros - Internet	
			FOLHA DE PAGAMENTO	
			Salários	R\$ 4.449,85
			Provisão de Férias	
			Provisão de 13º S	
			Encargos Sociais	R\$ 542,55
Março	Transferência Termo de Fomento	R\$ 4.992,40	Material de Escritório	
			Material de Consumo/Higiene/ Limpeza	
			Material de Apoio	
			Alimentação	
			Manutenção	
			Serviços de Terceiros – Exame Admissional	
			Serviços de Terceiros - Contador	
			Material Permanente	
			Aluguel	
			Outros – Divulgação Banner	
			Outros - Água/Esgoto	
			FOLHA DE PAGAMENTO	
			Salários	R\$ 4.449,85
			Provisão de Férias	
			Provisão de 13º S	
			Encargos Sociais	R\$ 542,55
			Material de Escritório	
			Material de Consumo/Higiene/ Limpeza	
			Material de Apoio	
			Alimentação	
			Manutenção	
			Serviços de Terceiros – Exame	



Associação Cristã Francisco de Assis

CNPJ N.º 54.139.860/0001-30

LEI ESTADUAL N.º 9.890 DE 10/12/1997 – LEI MUNICIPAL N.º 2351 DE 29/12/1992

FEDERAL – PROCESSO N.º 13.064/94-63 – PORTARIA N.º 506 DE 01/06/2001

Rede Social: www.facebook.com/projeto.beijaflor ou E-mail: espacoartecultura@outlook.com

Abril	Transferência Termo de Fomento	R\$ 4.992,40	Admissional	
			Serviços de Terceiros - Contador	
			Material Permanente	
			Aluguel	
			Outros - Água/Esgoto	
			FOLHA DE PAGAMENTO	
			Salários	R\$ 4.449,85
			Provisão de Férias	
			Provisão de 13º S	
			Encargos Sociais	R\$ 542,55
Maio	Transferência Termo de Fomento	R\$ 4.992,40	Material de Escritório	
			Material de Consumo/Higiene/ Limpeza	
			Material de Apoio	
			Alimentação	
			Manutenção	
			Serviços de Terceiros - Exame	
			Admissional	
			Serviços de Terceiros - Contador	
			Material Permanente	
			Aluguel	
			Outros - Água/Esgoto	
			FOLHA DE PAGAMENTO	
			Salários	R\$ 4.449,85
			Provisão de Férias	
Provisão de 13º S				
Encargos Sociais	R\$ 542,55			
			Material de Escritório	
			Material de Consumo/Higiene/ Limpeza	



Associação Cristã Francisco de Assis

CNPJ N.º 54.139.860/0001-30

LEI ESTADUAL N.º 9.890 DE 10/12/1997 – LEI MUNICIPAL N.º 2351 DE 29/12/1992

FEDERAL – PROCESSO N.º 13.064/94-63 – PORTARIA N.º 506 DE 01/06/2001

Rede Social: www.facebook.com/projeto.beijaflor ou E-mail: espacoartecultura@outlook.com

Junho	Transferência Termo de Fomento	R\$ 4.992,40	Material de Apoio	
			Alimentação	
			Manutenção	
			Serviços de Terceiros – Exame Admissional	
			Serviços de Terceiros - Contador	
			Material Permanente	
			Aluguel	
			Outros – Filmagem	
			Outros – Fotógrafo	
			Outros – Som e Iluminação	
			Outros - Água/Esgoto	
			FOLHA DE PAGAMENTO	
			Salários	R\$ 4.449,85
			Provisão de Férias	
			Provisão de 13º S	
			Encargos Sociais	R\$ 542,55
Julho	Transferência Termo de Fomento	R\$ 4.992,40	Material de Escritório	
			Material de Consumo/Higiene/ Limpeza	
			Material de Apoio	
			Alimentação	
			Manutenção	
			Serviços de Terceiros – Exame Admissional	
			Serviços de Terceiros - Contador	
			Material Permanente	
			Aluguel	
			Outros - Água/Esgoto	
			FOLHA DE PAGAMENTO	
			Salários	R\$ 4.449,85
			Provisão de Férias	



Associação Cristã Francisco de Assis

CNPJ N.º 54.139.860/0001-30

LEI ESTADUAL N.º 9.890 DE 10/12/1997 – LEI MUNICIPAL N.º 2351 DE 29/12/1992

FEDERAL – PROCESSO N.º 13.064/94-63 – PORTARIA N.º 506 DE 01/06/2001

Rede Social: www.facebook.com/projeto.beijaflor ou E-mail: espacoartecultura@outlook.com

			Provisão de 13º S			
			Encargos Sociais	R\$ 542,55		
Agosto	Transferência Termo de Fomento	R\$ 4.992,40	Material de Escritório			
			Material de Consumo/Higiene/ Limpeza			
			Material de Apoio			
			Alimentação			
			Manutenção			
			Serviços de Terceiros – Exame Admissional			
			Serviços de Terceiros - Contador			
			Material Permanente			
			Aluguel			
			Outros - Água/Esgoto			
			FOLHA DE PAGAMENTO			
			Salários	R\$ 4.449,85		
			Provisão de Férias			
Provisão de 13º S						
Encargos Sociais	R\$ 542,55					
Setembro	Transferência Termo de Fomento	R\$ 4.992,40	Material de Escritório			
			Material de Consumo/Higiene/ Limpeza			
			Material de Apoio			
			Alimentação			
			Manutenção			
			Serviços de Terceiros – Exame Admissional			
			Serviços de Terceiros - Contador			
			Material Permanente			
			Aluguel			
			Outros - Água/Esgoto			



Associação Cristã Francisco de Assis

CNPJ N.º 54.139.860/0001-30

LEI ESTADUAL N.º 9.890 DE 10/12/1997 – LEI MUNICIPAL N.º 2351 DE 29/12/1992

FEDERAL – PROCESSO N.º 13.064/94-63 – PORTARIA N.º 506 DE 01/06/2001

Rede Social: www.facebook.com/projeto.beijaflor ou E-mail: espacoartecultura@outlook.com

		FOLHA DE PAGAMENTO	
		Salários	R\$ 4.449,85
		Provisão de Férias	
		Provisão de 13º S	
		Encargos Sociais	R\$ 542,55
Outubro	Transferência Termo de Fomento	R\$ 4.992,40	Material de Escritório
			Material de Consumo/Higiene/Limpeza
			Material de Apoio
			Alimentação
			Manutenção
			Serviços de Terceiros – Exame Admissional
			Serviços de Terceiros - Contador
			Material Permanente
			Aluguel
			Outros - Água/Esgoto
		FOLHA DE PAGAMENTO	
		Salários	R\$ 4.449,85
		Provisão de Férias	
		Provisão de 13º S	
		Encargos Sociais	R\$ 542,55
Novembro	Transferência Termo de Fomento	R\$ 6.257,40	Material de Escritório
			Material de Consumo/Higiene/Limpeza
			Material de Apoio
			Alimentação
			Manutenção
			Serviços de Terceiros – Exame Admissional
			Serviços de Terceiros - Contador





Associação Cristã Francisco de Assis

CNPJ N.º 54.139.860/0001-30

LEI ESTADUAL N.º 9.890 DE 10/12/1997 – LEI MUNICIPAL N.º 2351 DE 29/12/1992

FEDERAL – PROCESSO N.º 13.064/94-63 – PORTARIA N.º 506 DE 01/06/2001

Rede Social: www.facebook.com/projeto.beijafior ou E-mail: espacoartecultura@outlook.com

			Material Permanente	
			Aluguel	
			Outros – Figurino	
			Outros - Água/Esgoto	
			FOLHA DE PAGAMENTO	
			Salários	R\$ 4.449,85
			Provisão de Férias	
			Provisão de 13º S	R\$ 1.265,00
			Encargos Sociais	R\$ 542,55
Dezembro	Transferência Termo de Fomento	R\$ 6.565,10	Material de Escritório	
			Material de Consumo/Higiene/ Limpeza	
			Material de Apoio	
			Alimentação	
			Manutenção	
			Serviços de Terceiros – Exame Admissional	R\$ 80,00
			Serviços de Terceiros - Contador	
			Material Permanente	
			Aluguel	
			Outros - Água/Esgoto	
			Outros – Banner	
			Outros – Folders	
			Outros – Convites	
			Outros – Filmagem	
			Outros – Fotografia	
			Outros – Som e Iluminação	
			Outros - Internet	
			FOLHA DE PAGAMENTO	
			Salários	R\$ 4.449,85
			Provisão de Férias	
			Provisão de 13º S	1.013,63
			Encargos Sociais	1.021,62





Associação Cristã Francisco de Assis

CNPJ N.º 54.139.860/0001-30

LEI ESTADUAL N.º 9.890 DE 10/12/1997 – LEI MUNICIPAL N.º 2351 DE 29/12/1992

FEDERAL – PROCESSO N.º 13.064/94-63 – PORTARIA N.º 506 DE 01/06/2001

Rede Social: www.facebook.com/projeto.beijaflor ou E-mail: espacoartecultura@outlook.com

DECLARAÇÃO

Na qualidade de representante legal do proponente, declaro, para os devidos fins de comprovação junto à concedente, para efeitos e sob as penas da lei, que inexistente qualquer débito ou situação de inadimplência com o Município de Mococa ou qualquer órgão ou entidade da Administração Pública Municipal que impeça a transferência de recursos oriundos de dotações consignadas no orçamento do Município para aplicação na forma prevista e determinada por este Plano de Trabalho. A Administração Pública fica também autorizada a utilizar e a veicular, da melhor forma que lhe convier, todas as imagens, dados e resultados aferidos no presente Plano de Trabalho.

Pede deferimento.

Mococa, 08 de 02 de 2021.

Proponente

(Presidente)

21 APROVAÇÃO DO PLANO DE TRABALHO PELA ADMINISTRAÇÃO PÚBLICA

APROVADO

APROVADO COM RESSALVAS, com possibilidade de celebração da parceria, devendo o administrador público exigir o cumprimento do que houver sido ressalvado ou, mediante ato formal, justificar as razões pelas quais deixou de fazê-lo.

REPROVADO

Mococa, _____ de _____ de _____.

Responsável pelo Órgão Técnico